Ergebnis der Ist- und Bedarfsanalyse gemäß Förderrichtlinie Bayern

Gemeinde	Kößlarn
Versorgungsgebiet/e	Oberwesterbach
Datum	06.03.2014

Ist-Analyse (aktuelle Versorgung)

Die Gemeinde Kößlarn hat eine Ist-Analyse durchgeführt. Die Ist-Versorgung in der Gemeinde Kößlarn wurde auf Grundlage des Breitbandatlas sowie zur Verfügung stehender Breitbandinformationen erfasst. Bei der Prüfung der kabelgebunden Versorgung wurde ermittelt, welche Bandbreiten derzeit im Erschließungsgebiet über unterschiedliche Breitbandtechnologien möglich sind.
Eine Grundversorgung von mind. 2 MBit/s ist teilweise gegeben. Das Ergebnis der Ist-Analyse ist in den nachfolgenden Karten dargestellt.

Bedarfsanalyse (Versorgungsbedarf)

Die Gemeinde Kößlarn hat ein Erschließungsgebiet identifiziert, in dem mindestens 5 Unternehmer gemäß §2 Abs. 1 Satz 1 UStG ansässig sind. Die Unternehmer im Erschließungsgebiet wurden über die Homepage und individuell nach ihrem Breitbandbedarf befragt.
Die eingegangenen Fragebogen wurden erfasst. Die Bedarfsmeldungen mit mindestens 50 Mbit/s im Download und min. 2 Mbit/s im Upload sind in der Karte rot dargestellt. Alle übrigen Bedarfsmeldungen mit mindestens 30 Mbit/s im Download sind zahlenmäßig erfasst.

Karte Ist- und Bedarfsanalyse

Übersicht Gemeinde Kößlarn (Kumulationsgebiete)

Markt Kößlarn

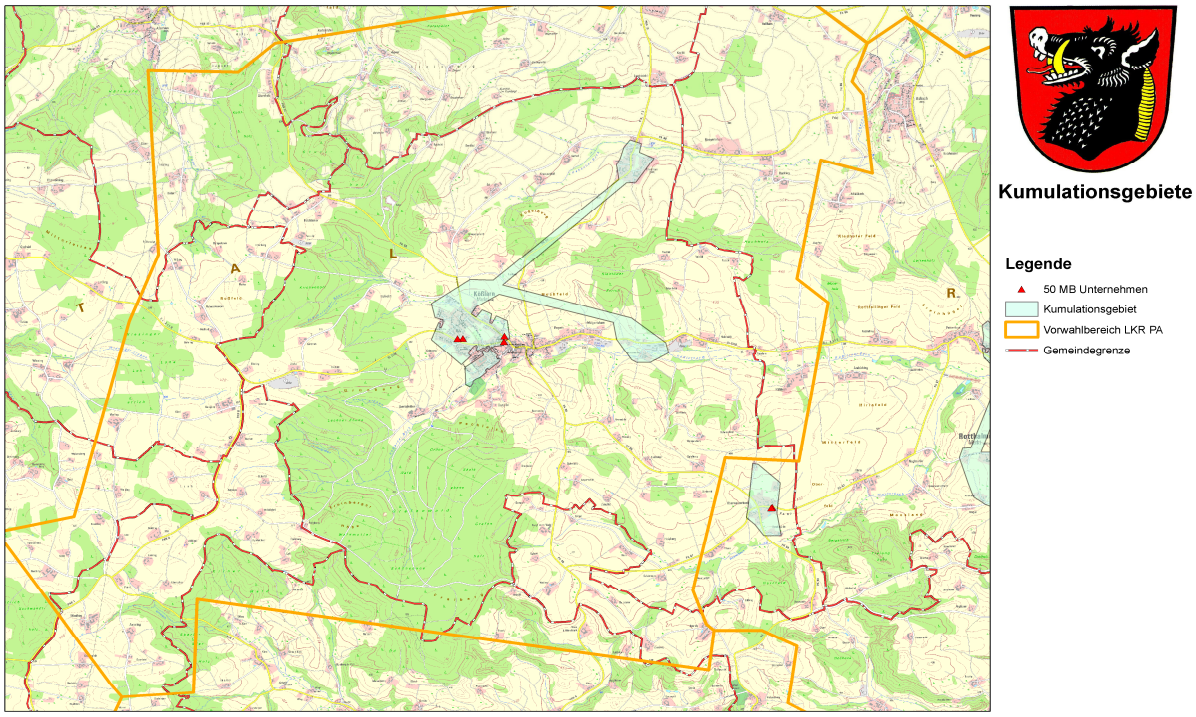

Karte Ist- und Bedarfsanalyse

Gemeinde Kößlarn (Kumulationsgebiet Oberwesterbach)

Ist-Analyse:

Grundversorgung-Kabel (Mind. 2 Mbit/s download):	verfügbar
Grundversorgung-Funk(Mind. 2 Mbit/s download):	teilweise verfügbar
NGA-Versorgung (Mind. 25 Mbit/s download):	nicht verfügbar

Aktuell „schwarzer Fleck der Grundversorgung“
Aktuell „weißer Fleck der NGA-Versorgung “

Bedarfsprognose:

Im Erschließungsgebiet haben 6Unternehmen eine Bedarfsmeldung abgegeben.
Davon liegt für 2 Unternehmen eine begründeter Versorgungsbedarf von min. 50 Mbit/s mi Download und 2 Mbit/s im Upload vor.

Karte Erschließungsgebiet

Markt Kößlarn

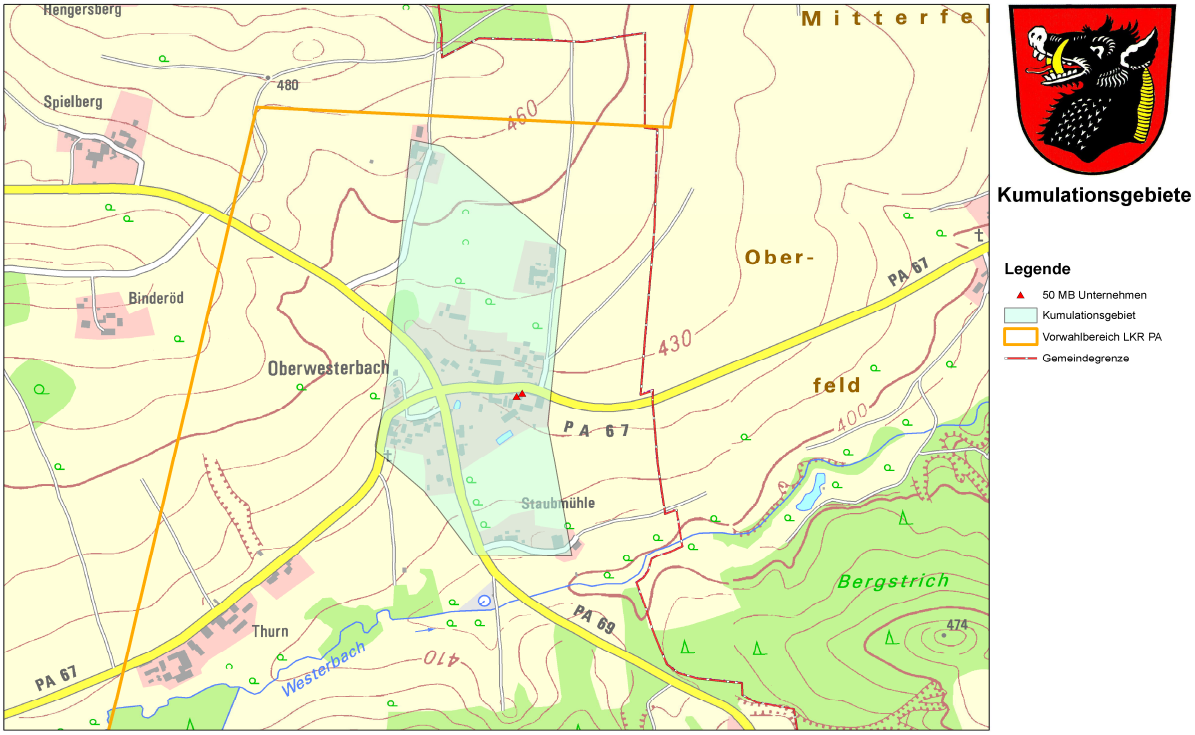

Anlage:

Gemeinde Kößlarn, Kumulationsgebiet / LTE Telekom

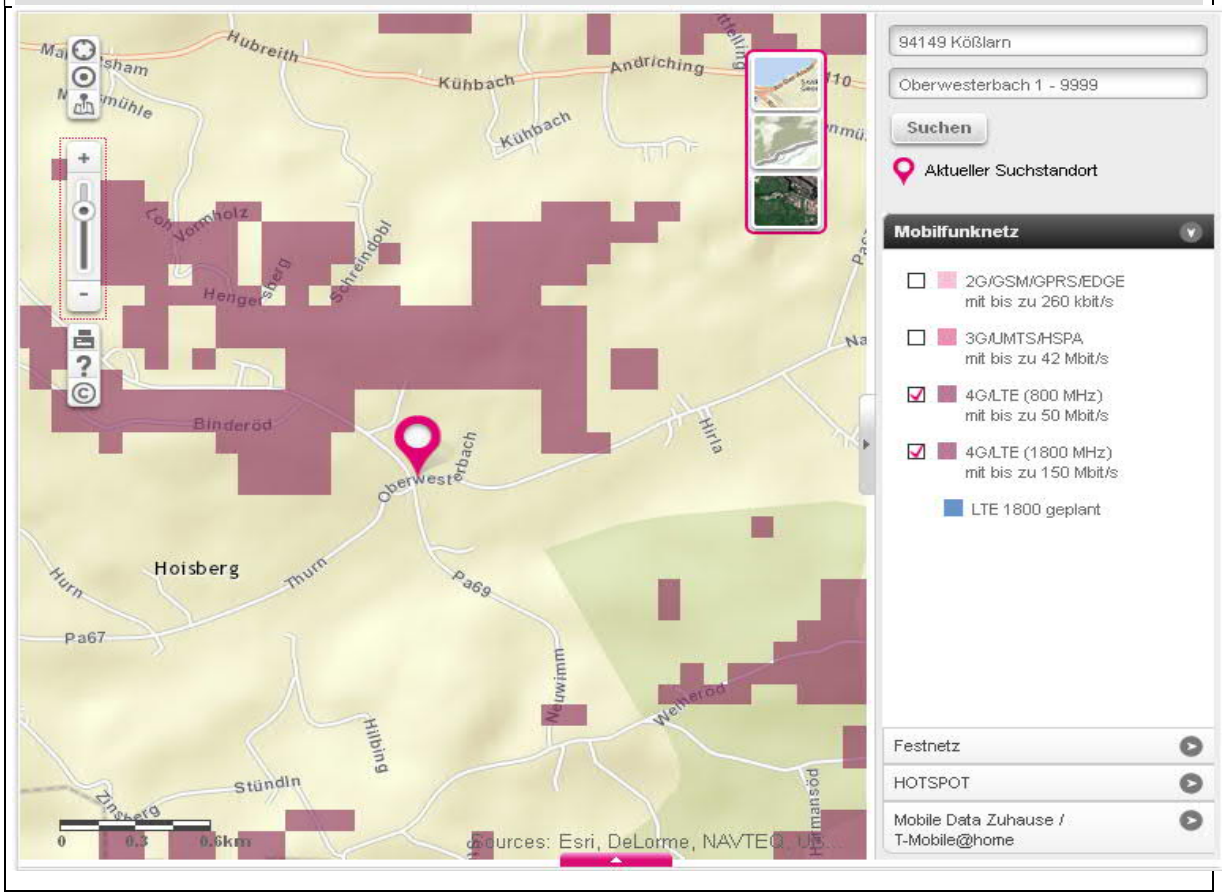

Gemeinde Kößlarn, Kumulationsgebiet / LTE Vodafone

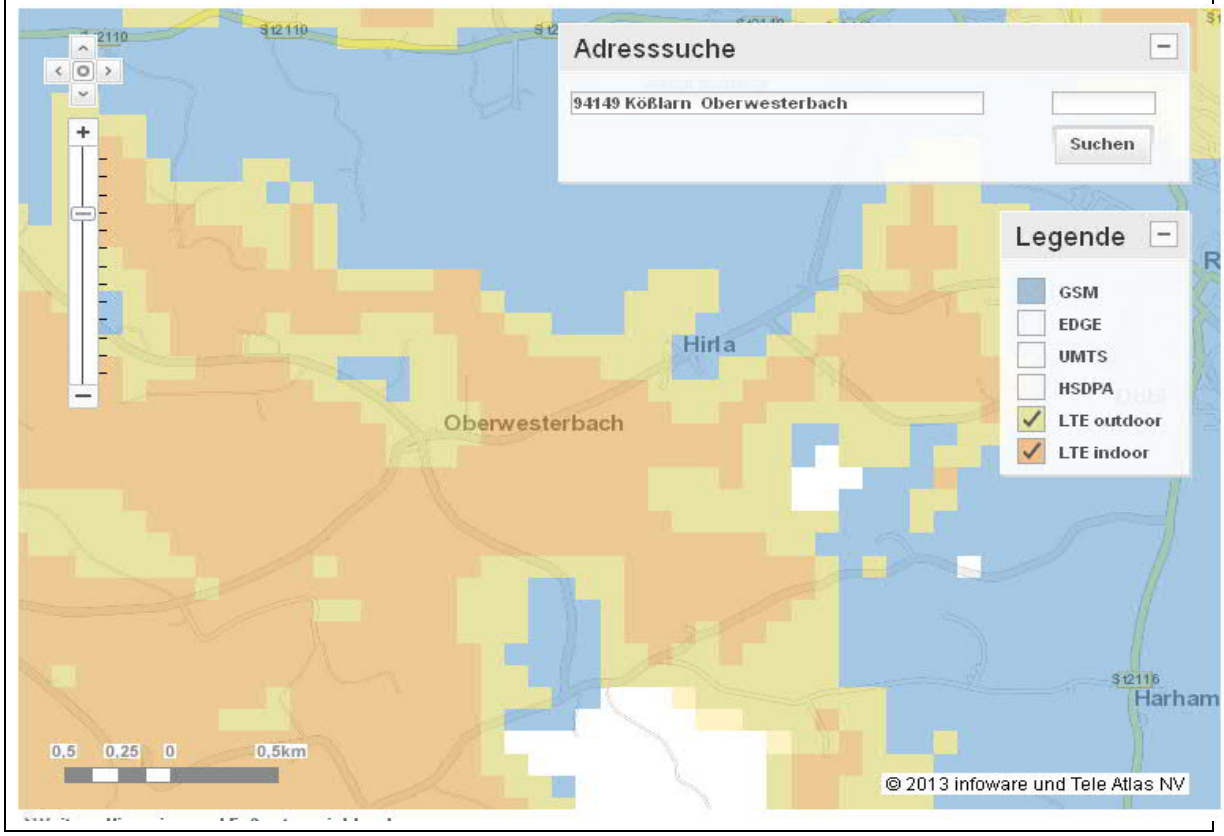
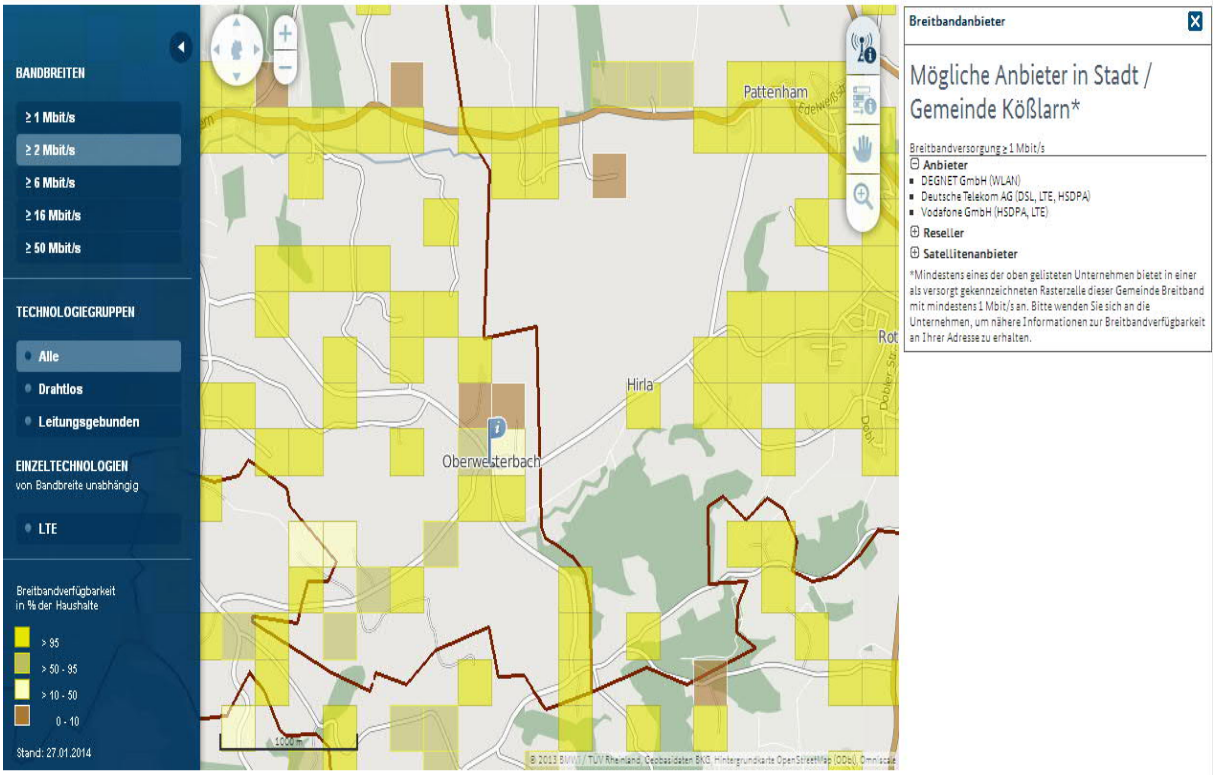
Gemeinde Kößlarn, Kumulationsgebiet / 2 Mbit/s Verfügbarkeit